

NuovaMente nel Futuro

Programma Evento CONCLUSIONE DEI CORSI

PONFSE 6076

Azione 10.8.4.A1

"Formazione in servizio all'innovazione didattica e organizzativa"

Venerdì 6 ottobre 2017

ISS G. Galilei - Ostiglia

Via Verona, 35 Ostiglia (Mantova)

www.galileiostiglia.gov.it

mnis00200q@istruzione.it - tel. 0386/802441 cell. 3356713165



FONDI
STRUTTURALI
EUROPEI

pon
2014-2020



Ministero dell'Istruzione, dell'Università e della Ricerca
Dipartimento per la programmazione e la Gestione delle
Risorse Umane, Finanziarie e Strumentali
Direzione Generale per interventi in materia di Edilizia
Scolastica per la gestione dei Fondi Strutturali per
l'Istruzione e per l'Innovazione Digitale
Ufficio IV

PER LA SCUOLA - COMPETENZE E AMBIENTI PER L'APPRENDIMENTO (FSE)



Programma ▶ 09:00 13:00

9.00 ▶ 9.15
Iscrizioni e caffè di benvenuto

9.15 ▶ 9.30
Saluti istituzionali

Dott. Piero Buzzelli
DS. I.I.S. G. Galilei di Ostiglia (MN)
Snodo formativo.

Dott.ssa Patrizia Graziani
M.I.U.R Dirigente dell'ufficio III Ambito
territoriale di Bergamo
e IX di Mantova

Dott.ssa Delia Campanelli
Direttore generale dell'ufficio
Scolastico Regionale
per la Lombardia.

9.30 ▶ 10.00
Dott. Aluisi Tosolini, DS
Dalle orbite dell'infosfera come vedo l'innovazione.

10.00 ▶ 10.20
Dott. Giovanni Di Fede, INDIRE
Avanguardie educative e la
strategia Indire sull'innovazione

10.20 ▶ 10.45
Dott. Marco Guerra, formatore AICA
Competenze tecnologiche e
alternanza scuola - lavoro

10.45 ▶ 11.00
Pausa caffè

11.00 ▶ 11.15
Dott. Angelo Bardini,
formatore
#nonsoloilsantopatrono

11.15 ▶ 11.45
Dott.ssa Elisabetta Nanni,
IPRASE, formatrice
Vorrei ma non posto - Social e neuroni

11.45 ▶ 12.15
Dott.ssa Alessandra Anichini,
INDIRE
Progettazione di percorsi
per la realizzazione
di contenuti didattici digitali

12.15 ▶ 13.00
Dott. Piero Dominici,
docente universitario,
formatore professionista
Gettati nell'ipercomplessità

▶ 13.00
Pausa pranzo

Isola del suono
DIGITARE DITEGGIARE
Flavia Gianfreda, organista

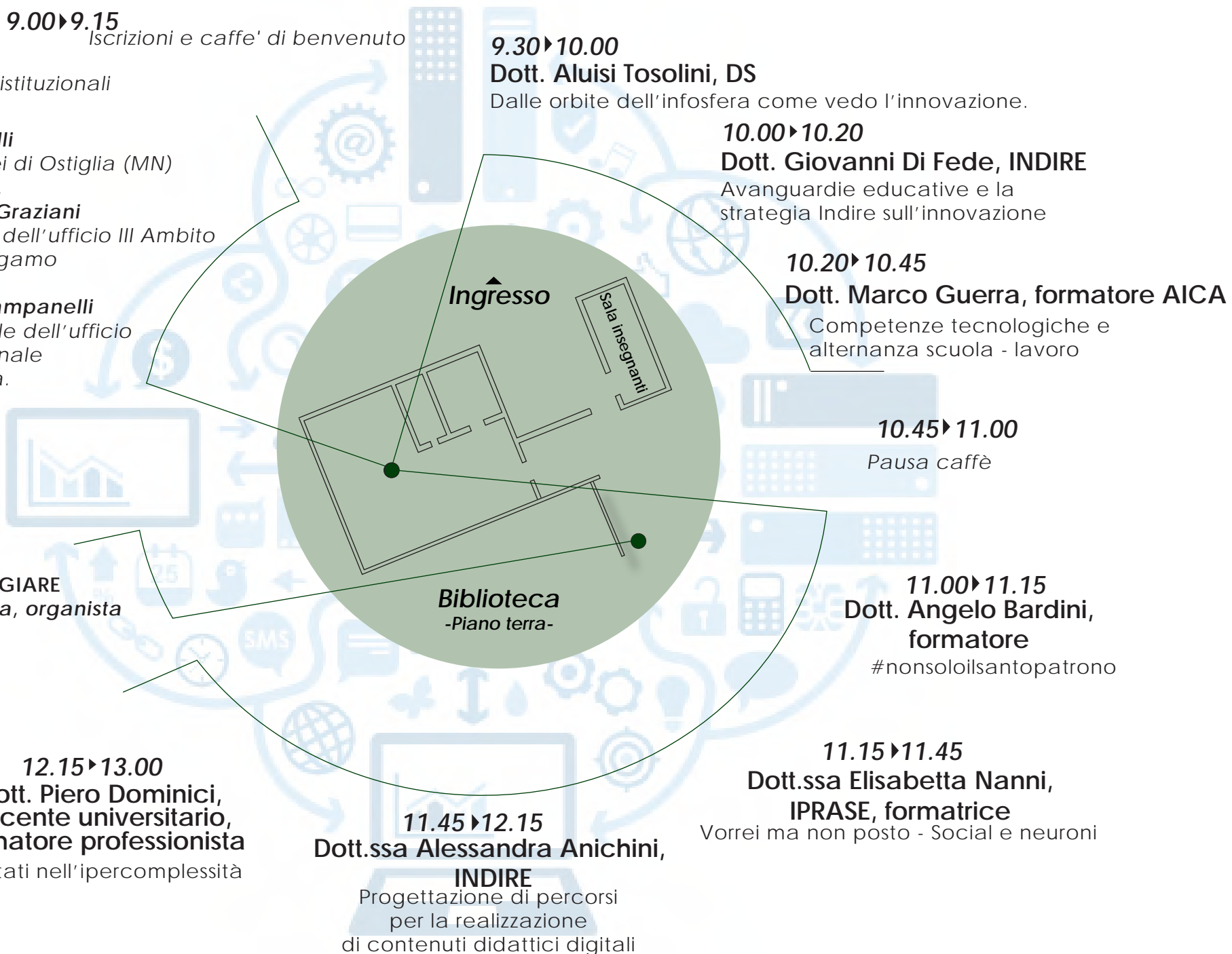

Programma

► Pomeriggio

► Docenti iscritti ai corsi

15.00 ► 16.00

Iscrizioni e saluti istituzionali
Restituzione dei lavori svolti
durante le attività
di formazione

► **LAB#4**
Dott. **Maurizio Boscaini**
formatore
Un po' di coding con Scratch

► **LAB#6**
Ing. **Pierluigi Luisi**
formatore
Guardare, pensare, fare...Digitale

► **LAB#7**
Dott.ssa **Elisabetta Nanni**
IPRASE, formatrice
Vorrei ma non posto (Social e neuroni)

► **LAB#5**
Dott. **Simone Grassetto**
formatore
Didattica attiva: percorso pratico per capovolgere la classe

► **LAB#1**
Dott. **Aluisi Tosolini**
DS
Crescere e vivere nell'infosfera: uno sguardo filosofico.

► **LAB#2**
Dott. **Angelo Bardini**
formatore
Di cosa parliamo quando parliamo di inclusione?

► **LAB#8**
Dott.ssa **Barbara Papazzoni**
formatrice
La classe nella nuvola

► **LAB#11**
Dott. **Stefano Battilocchi**
formatore
Teal

► **LAB#10**
Dott.ssa **Daniela Paone**
formatrice
"Debate": il dibattito per imparare

► **LAB#3**
Dott.ssa **Chiara Beltramini**
formatrice
Carta e forbici e realtà aumentata

► **LAB#9**
Dott. **Mauro Sabella**
formatore
STEM by me

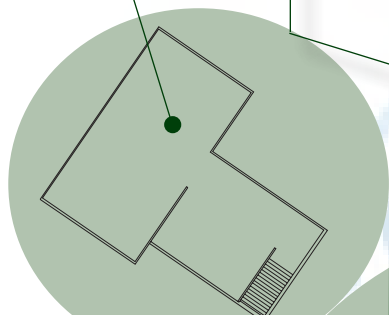

Aula Magna
-Piano seminterrato-

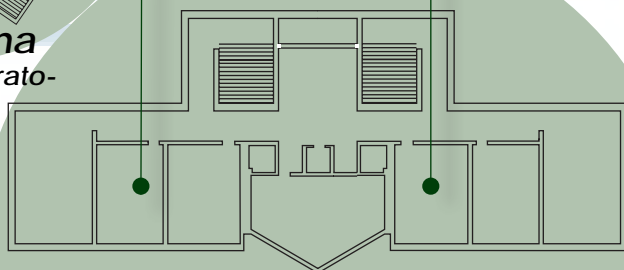

Piano terra ITIS

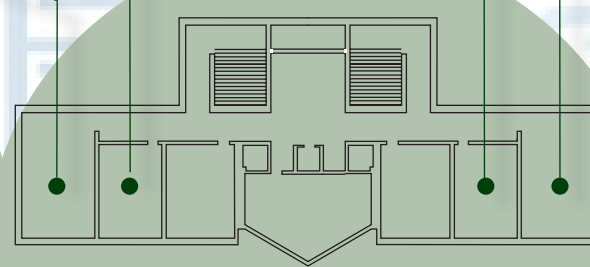

Primo piano ITIS

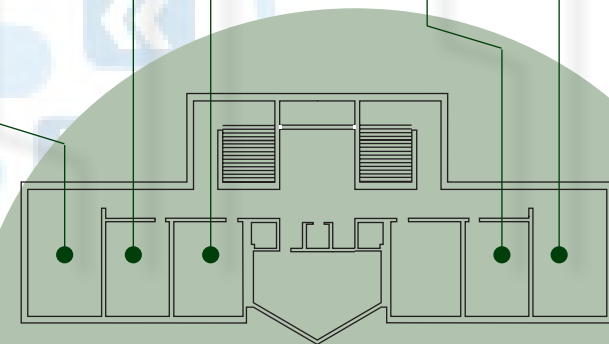

Secondo piano ITIS